

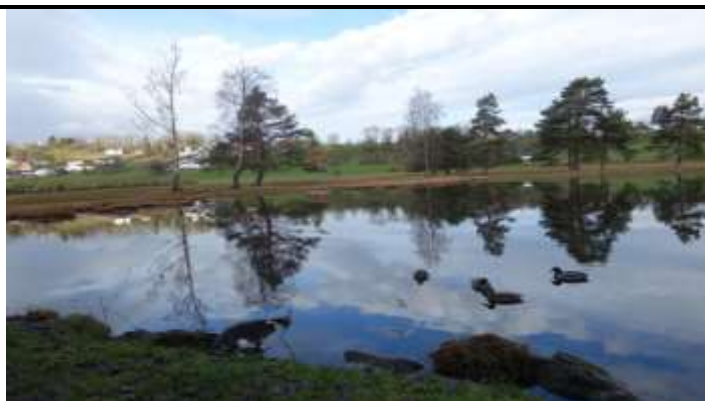

Senioren-Wandergruppe-Linthgebiet

Einladung zu Kultur und Wandern Fischzuchtanlage Stäfa



Am Dienstag, 23. Februar 2016

Chatzentobelweiher, ein sehr passender Name

Leitung:	Margrit und Werner I					
Anforderungen:		↑ 140m	↓ 145 m		2 ¼ Std.	7 km
Führung:	gratis ☺					

Achtung: **Füsse sehr warm einpacken. Der Steinboden der Fischzuchtanlage ist äusserst kalt!**

Keine Cocktails? Nein.
Felchenlaich!

Wir treffen uns am Bahnhof Rapperswil bei Zugsankunft oder im Café Rosenstädter um neun Uhr zu unserer obligaten Tasse Kaffee.
Nach der kurzen Weiterfahrt nach Uerikon nehmen wir die leichte Wanderung durch die hübsche Zürcher Rebenlandschaft unter die Füsse.



Am Ufer des idyllischen Chatzentobelweihers im Naturschutzgebiet, den wir nach einer kurzen Steigung erreichen, steht der grüne Wagen BC 2 der alten Uerikon-Bauma-Bahn (ÜBB) auf einem eigenen Schienenstrang.
Unser Weg führt uns durch den Weiler Widmen, über Riet, hinunter nach Stäfa. Immer wieder geniessen wir den Blick über die Rebberge und den Zürichsee. Hoffentlich erwischen wir einen klaren Tag!
Nachmittags wandern wir in einer knappen halben Stunde dem See entlang zu der kantonalen Fischzuchtanlage. Herr Filli erklärt uns dort, warum unsere Edelfische im Zürichsee Unterstützung beim Aufwachsen brauchen.
Beim bewilligungspflichtigen Laichfang werden die Fische, kurz bevor sie ablaichen, von den Berufsfischern gefangen und in die Brutanlage gebracht, wo Herr Filli dann die weitere Brutpflege gewährleistet. Ein Liter Fischlaich enthält im Schnitt 70'000 Eier.

Billette: selber lösen ab Wohnort bis Stäfa

Hinreise:	Ziegelbrücke S4 G6 ab:08:32	Uznach VAE G1 ab:08:45	Rapperswil an:08:57
	Rapperswil S7 G1 ab:09:40	Uerikon an:09:49	
Rückreise:	Stäfa S7 G4 ab:16:08	Rapperswil S6 G2 ab:16:33	Uznach an:16:44
	Ziegelbrücke an:16:57		

Ausrüstung: Warme! Wanderschuhe, der Witterung angepasste Kleidung, Stöcke

Verpflegung: Kaffee im Café Rosenstädter Rapperswil, Mittagessen im Migrosrestaurant Stäfa

Anmeldung bis: spätestens Donnerstag, 18. Februar 2016, 18:00 Uhr

Anmeldung an: Margrit L. oder Werner II

Durchführung: Durchführung bei jedem Wetter, angepasstes Programm



Kultur und Wandern, Fischzuchtanlage Stäfa

Am 23. Februar 2016

Name:	Vorname:	<input type="checkbox"/>	<input type="checkbox"/>	
1 _____	_____	<input type="checkbox"/>	<input type="checkbox"/>	
2 _____	_____	<input type="checkbox"/>	<input type="checkbox"/>	
<input type="checkbox"/> <input type="checkbox"/> Menü	<input type="checkbox"/> Selbstbedienung			Fr. 2.90 (pro 100g)



= R Erklärung Anzahl Rucksäcke : 1R = leichte Wanderung, 2R = mittlere Wanderung, einige Auf- und Abstiege. 3R = anspruchsvolle Wanderung, verlangt Ausdauer. 4R = sehr anspruchsvoll. Die angegebenen Zeiten sind reine Wanderzeiten (ohne Pausen), es werden Höhendifferenzen und Angaben über mögliche Schwierigkeiten gemacht (z.B. teilweise sehr steil)!
Der Teilnehmer ist selbst verantwortlich für den Versicherungsschutz!!!